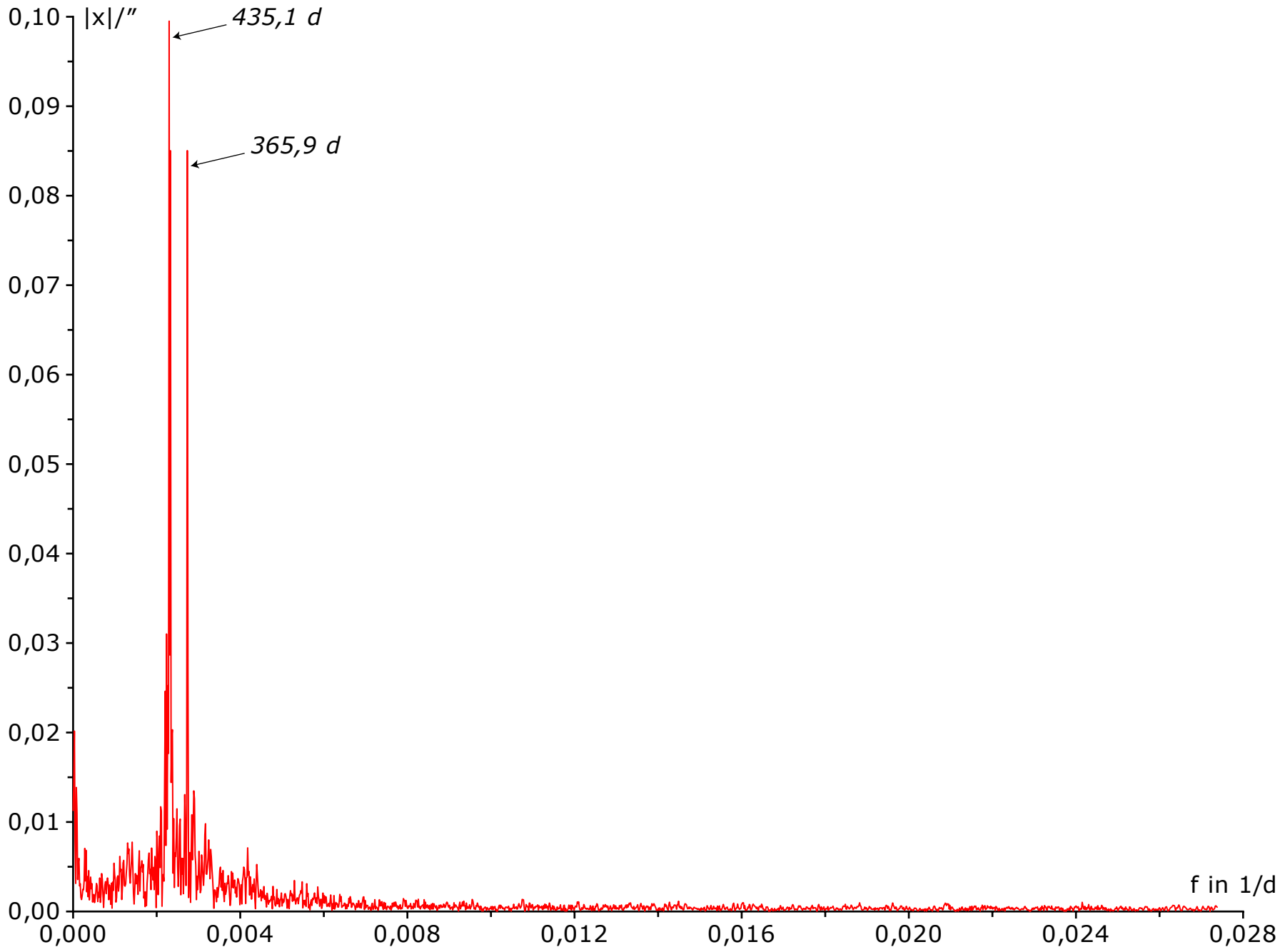
|x|/"
435,1 d
365,9 d
0,10
0,09
0,08
0,07
0,06
0,05
0,04
0,03
0,02
0,01
0,00
f in 1/d
0,000
0,004
0,008
0,012
0,016
0,020
0,024
0,028